

SCARPE MITICHE

+1 Mi piace 5 Invia

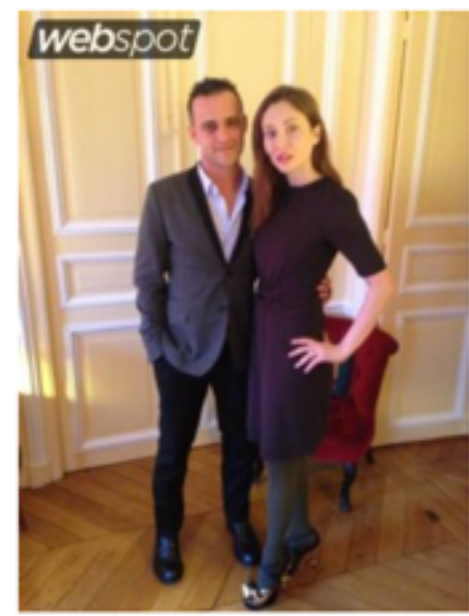

Cocktail da Isabella Orsini, sposata al Principe Edouard la Ligne de la Tremouille, nel castello alle porte di Parigi: residenza amata dall'intelligentia francese: da Patrizia d'Areberg a Jean Paul Enthoven, Bernard Henry-Levy e tantissimi altri.

Ecco la principessa e attrice nella foto con Massimiliano Mugnai, mastro artigiano di Arezzo le cui creazioni sono esposte alle Galeries Lafayette, e il regalo che le ha portato: "le sandal Eiffel", un sandalo che come tacco ha la mitica Tour Eiffel.

Redazione Online
22 marzo 2013
© RIPRODUZIONE RISERVATA

+1 Mi piace Invia Place a 5 persone. Registrati per vedere cosa piace ai tuoi amici.

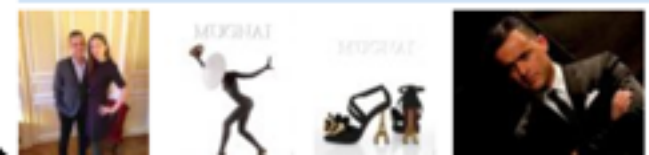

"incominciano i corsi di scrittura creativa, Iscriviti!"

I più cliccati: della settimana | del mese

DOVE CELEBRARE IL PROPRIO MATRIMONIO
DI PAOLA CANALE BLUGARDENIAEVENTI

CHI HA TAGLIATO LA SEDIA?
La sedia Katana progettata da Matteo Canzio sorprende provocando un forte impatto visivo

STYLE
CON IL GIORNALE

I PANNI SPORCHI....
...LI LAVA SEMPRE LA MAMMA!

STILNOVO IS BACK
Parte dal prossimo Fuorisalone il rilancio del prestigioso brand. Nuove leve e nuove idee ritraggono ogni lezione del design.